



COMUNE DI MARCALLO CON CASONE

PROVINCIA DI MILANO

---

**SCHEDE DI DETTAGLIO  
DELLE SOCIETA' PARTECIPATE  
AL 31.12.2024**

Il Comune di Marcallo con Casone partecipa al capitale delle società sotto indicate:

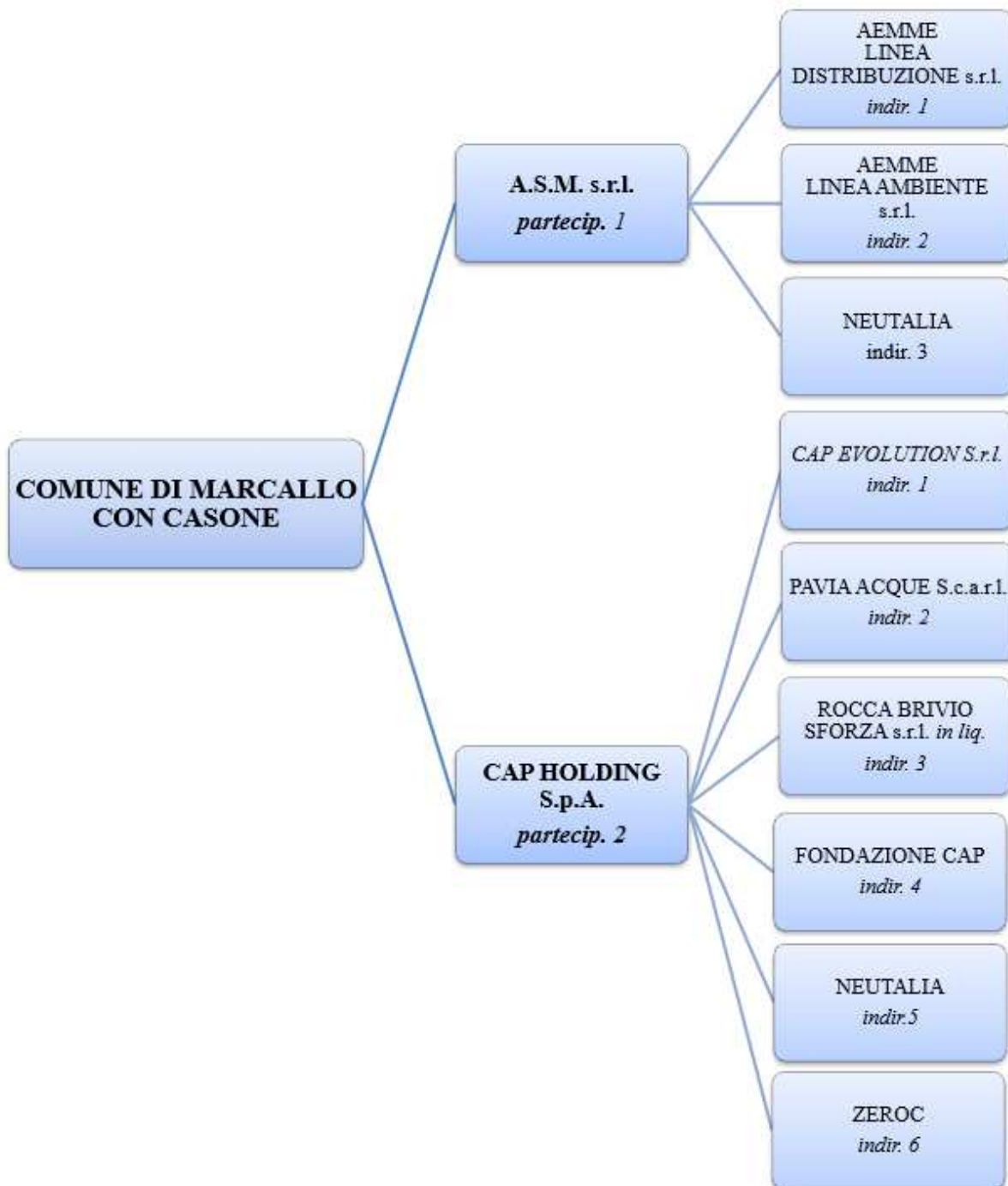

**1 Partecipata 1 – ASM SRL AZIENDA SPECIALE MULTISERVIZI C.F. 12990150158****DATI ANAGRAFICI DELLA PARTECIPATA**

NOME DEL CAMPO	INDICAZIONI PER LA COMPILAZIONE
Codice Fiscale	12990150158
Denominazione	<b>ASM SRL AZIENDA SPECIALE MULTISERVIZI</b>
Anno di costituzione della società	2000
Forma giuridica	Società a responsabilità Limitata
Stato della società	Attiva
Anno di inizio della procedura	
Società con azioni quotate in mercati regolamentati	NO
Società che ha emesso strumenti finanziari quotati in mercati regolamentati (ex TUSP)	NO
La società è un GAL	NO
La società è una “Società benefit”	NO

**SEDE LEGALE DELLA PARTECIPATA**

NOME DEL CAMPO	INDICAZIONI PER LA COMPILAZIONE
Stato	Italia
Provincia	Milano
Comune	Magenta
CAP	20013
Indirizzo	Via Crivelli, 39
Telefono *	02972291
FAX *	-
Email *	asmmagenta@pec.asmmagenta.it

**SETTORE DI ATTIVITÀ DELLA PARTECIPATA**

NOME DEL CAMPO	INDICAZIONI PER LA COMPILAZIONE
Attività 1	38.11 Raccolta di rifiuti non pericolosi
Attività 2	43.22.01 installazione di impianti idraulici, di riscaldamento e di condizionamento (inclusa manutenzione e riparazione)
Attività 3	81.03 cura e manutenzione del paesaggio (inclusi parchi, giardini e aiuole)

**ULTERIORI INFORMAZIONI SULLA PARTECIPATA**

NOME DEL CAMPO	INDICAZIONI PER LA COMPILAZIONE
Società in house	SI
Previsione nello statuto di limiti sul fatturato	SI
Società contenuta nell'allegato A al D.Lgs. n. 175/2016	NO
Società a partecipazione pubblica di diritto singolare (art.1, c. 4, lett. A)	SI
Riferimento normativo società di diritto singolare	
La società adotta un sistema di contabilità analitica e separata per attività?	NO
Specificare se la disciplina applicata è stata dettata da:	
Società esclusa dall'applicazione dell'art. 4 con DPCM (art. 4, c. 9)	NO
Società esclusa dall'applicazione dell'art. 4 con provvedimento del Presidente della Regione o delle Prov. Autonome (art. 4, c. 9)	NO
Riferimento normativo atto esclusione	

**DATI DI BILANCIO PER LA VERIFICA TUSP**

NOME DEL CAMPO	Anno 2024
Tipologia di attività svolta	Attività produttive di beni e servizi
Numero medio di dipendenti	53,46 UNITA' (52,46 ESCLUSO IL DIRIGENTE E 57,42 PER I DIPENDENTI E I SOMMINISTRATI). LA FORZA MEDIA COMPLESSIVA (DIRIGENTE DIPENDENTI ED AMMINISTRATI) E' PARI A 58,42.
Numero dei componenti dell'organo di amministrazione	5
Compenso dei componenti dell'organo di amministrazione	€ 35.679 (comprensivo di contributi per € 539,82 e € 1.459,60 di rimborso spese) e spese varie amministratori per € 9.352,82
Numero dei componenti dell'organo di controllo	3 effettivi + 2 supplenti
Compenso dei componenti dell'organo di controllo	€ 18.259,91 (comprensivo di contributi e rimborso spese)

NOME DEL CAMPO	2024	2023	2022	2021	2020
Approvazione bilancio	SI	SI	SI	SI	SI
Risultato d'esercizio	€ 16.586	€ 169.950	€ 360.018	€ 383.987	€ 133.842

**Ulteriori informazioni relative ai campi della Sezione**

- Con riferimento al “**Numero dei dipendenti**”, si precisa quanto segue: Il personale al 31.12.2024 era complessivamente pari a 59 unità così suddivise: 1 dirigente, 19 impiegati (di cui uno somministrato) e 39 operai (di cui sei contratti di somministrazione lavoro). Al 31.12.2023 il personale era pari a 53 unità (1 dirigente, 15 impiegati (di cui uno somministrato) e 37 operai (di cui un contratto di somministrazione lavoro).

- Il **costo complessivo del personale**, comprensivo del costo del personale somministrato, è stato pari a € 2.920.652. Nell’anno 2023 il costo è stato pari a € 2.456.486.

- Con riferimento al “**Numero dei componenti dell’organo di amministrazione**” si specifica che al momento dell’approvazione del bilancio, il CDA era composto da numero 5 membri nominati dall’Assemblea dei soci con delibera motivata in ordine a specifiche ragioni di adeguatezza organizzativa e tenuto conto delle esigenze di contenimento dei costi. Detta delibera Assembleare motivata è stata trasmessa a cura della società alla sezione della Corte dei Conti competente ai sensi dell’art. 5 comma 4 del D.Lgs 175/2016, nonché alla struttura di controllo del MEF (Direzione VIII del Dipartimento del tesoro), di cui all’art. 15 del medesimo decreto.

La delibera motivata è stata trasmessa anche in tale occasione alla sezione della Corte dei Conti competente ai sensi dell’art. 5 comma 4 del D.Lgs 175/2016, nonché alla struttura di controllo del MEF (Direzione VII del Dipartimento del tesoro), di cui all’art. 15 del medesimo decreto.

- Con riferimento alla “**Approvazione bilancio**” e “**Risultato d’esercizio**”, si precisa quanto segue:

Le considerazioni che seguono sono tratte dalla relazione degli amministratori sulla gestione.

“*Omissis....*”

Nell’ambito economico il **risultato dell’esercizio 2024** ha portato ad un utile anteimposte di € 3.946 dopo aver effettuato ammortamenti materiali per € 1.279.062 ed ammortamenti immateriali per € 74.832. L’utile netto è pari a €16.586 dopo l’assoggettamento ad imposte pari a € 29.026 di IRES, € 20.632 di IRAP, e meno € 62.298 di imposte anticipate.

**Gli investimenti** realizzati nell’anno 2024, comprensivi di quelli in corso sono stati pari a € 1.211.906 così suddivisi: 85.809 in immobilizzazioni immateriali di cui € 7.560 in corso e € 1.126.096,69 in immobilizzazioni materiali di cui € 170.567,92 in corso al 31.12.2024.

Con riferimento al **fatturato aziendale** (ricavi da vendite e prestazione e altri ricavi e proventi), si evidenzia che lo stesso è passato da € 8.084.563 dell’anno 2023 a € 8.275.860 dell’anno 2024 (circa il 2,4% in più dovuto principalmente alla gestione del servizio di igiene ambientale nel Comune di Marcallo con Casone per tutto l’anno 2024, dopo l’avvio nel mese di marzo 2023).

Se si considerano solo i **ricavi da vendite e prestazioni**, cioè i ricavi relativi alla gestione caratteristica dell’azienda, il valore è passato da € 6.406.304 dell’anno 2023 a € 6.586.216 dell’anno 2024 (circa il 3% in più).

La successiva tabella evidenzia l’andamento degli indici EBITDA e EBIT per gli anni 2024 e 2023

INDICI	SERVIZIO ENERGIA	SERVIZIO GLOBAL SERVICE	SERVIZIO IGIENE AMBIENTALE	SERVIZIO PARTECIPATE	SERVIZIO PATRIMONIO	TOTALE
<b>anno 2024</b>						
EBITDA (margine operativo lordo)	143.098	(345.217)	170.898	39.458	997.757	1.005.994
EBIT (Reddito operativo)	28.819	(364.161)	70.911	36.367	(119.836)	(347.900)
<b>anno 2023</b>						
EBITDA (margine operativo lordo)	111.099	(51.648)	178.552	54.112	1.118.900	1.411.014
EBIT (Reddito operativo)	(40.697)	(61.216)	99.105	51.020	35.249	83.461
<b>differenze 2024/2023</b>						
EBITDA (margine operativo lordo)	31.999	(293.569)		(14.654)	(121.142)	(405.020)
EBIT (Reddito operativo)	69.516	(302.945)	(28.194)	(14.654)	(155.084)	(431.362)

I dati riportati relativi agli anni 2023 e 2024 ai fini di un corretto apprezzamento, non necessitano di dover essere riespressi in termini adjusted o normalizzati in quanto già omogenei.

Si rileva il notevole peggioramento del risultato operativo dovuto, principalmente, all'aumento dei costi operativi in particolare del servizio global service che hanno comportato una perdita in tale servizio.

Si evidenzia che, nonostante l'aumento del fatturato dell'anno 2024 dovuto, principalmente alla gestione del servizio di igiene ambientale nel Comune di Marcallo con Casone per tutto l'anno 2024 (tale gestione era stata avviata il 01.03.2023), il rapporto EBITDA/FATTURATO è diminuito, passando dal 17,50% al 12,15%.

In merito alla verifica del requisito di cui all'art. 16, comma 3 del D.Lgs. 19 agosto 2016, n. 175, per ASM S.r.l. relativo al bilancio al 31.12.2024 si è proceduto all'analisi dei ricavi derivanti da vendite e prestazioni (indicati nella voce EA1 del conto economico) e dei ricavi indicati nella voce altri ricavi e proventi (EA5 del conto economico), attestando la regolarità del fatturato di ASM srl ai sensi dell'art. 16, comma 3, del TUSP.

Il risultato del presente bilancio comprende, a differenza dei bilanci consuntivi degli anni 2023 e 2022, ma come già avvenuto negli anni precedenti, la distribuzione ai soci di riserve delle società partecipate Aemme Linea Ambiente srl (ALA) per € 148.488,70 e Aemme Linea Distribuzione srl (ALD) per € 14.993,65, in misura proporzionale alle quote di partecipazione dei soci alle stesse.

La distribuzione di riserve accantonate sia da ALD srl sia da ALA srl nell'anno 2024 è stata possibile grazie ai risultati conseguiti in un'ottica di continua collaborazione per lo sviluppo delle aziende partecipate e al conseguimento di risultati positivi delle stesse società. Per l'anno 2023, così come per l'anno 2022, la distribuzione non è stata possibile soprattutto per l'approvazione di rilevanti piani di investimento da parte delle società partecipate di ASM srl e della contingente situazione delle disponibilità finanziarie delle società stesse.

I soci di ASM sono undici con le seguenti quote di partecipazione

COMUNE	QUOTE DI PARTECIPAZIONE	VALORE NOMINALE
Bernate T.	3,02	492.489,07
Boffalora T.	8,96	1.461.159,62
Corbetta	0,27	44.030,48
Cuggiono	0,03	5.000,00
Magenta	61,87	10.089.287,39
Marcallo	5,31	865.932,76
Mesero	7,22	1.177.407,64
Ossona	3,21	523.473,48
Robecco s/N.	6,14	1.001.285,72
Sedriano	0,03	5.000,00
S. Stefano	3,94	642.518,85
<b>Totale</b>	<b>100</b>	<b>16.307.585,01</b>

**Attività produttive di beni e servizi o Distretti tecnologici**

NOME DEL CAMPO	2024	2023	2022
A1) Ricavi delle vendite e delle prestazioni	€ 6.586.216	€ 6.406.304	€ 4.930.834
A5) Altri Ricavi e Proventi	€ 1.689.644	€ 1.678.259	€ 1.974.656
di cui Contributi in conto esercizio	€ 0	€ 0	€ 0

**QUOTA DI POSSESSO (quota diretta e/o indiretta)**

NOME DEL CAMPO	INDICAZIONI PER LA COMPILAZIONE
Tipologia di Partecipazione	Diretta
Quota diretta	5,31 %

**QUOTA DI POSSESSO – TIPO DI CONTROLLO**

NOME DEL CAMPO	INDICAZIONI PER LA COMPILAZIONE
Tipo di controllo	Controllo congiunto per effetto di norme statutarie

**INFORMAZIONI ED ESITO PER LA RAZIONALIZZAZIONE**

NOME DEL CAMPO	INDICAZIONI PER LA COMPILAZIONE
Partecipazione ancora detenuta alla data di adozione del provvedimento	SI
Società controllata da una quotata	NO
CF della società quotata controllante	==
Denominazione della società quotata controllante	==
Attività svolta dalla partecipata	Produzione di servizi di interesse generale
Descrizione dell'attività	Raccolta di rifiuti non pericolosi, gestione verde, riqualificazione energetica e gestione calore, global manutenzione immobili
Quota % di partecipazione detenuta da soggetto privato	==
Svolgimento di attività analoghe a quelle volte da altre società (art. 20, c.2 lett. c)	NO
Necessità di contenimento dei costi di funzionamento (art.20, c.2 lett.f)	NO
Necessità di aggregazione di società (art.20, c.2 lett.g)	NO
L'Amministrazione ha fissato, con proprio provvedimento, obiettivi specifici sui costi di funzionamento della partecipata? (art.19, c.5)	NO

NOME DEL CAMPO	INDICAZIONI PER LA COMPILAZIONE
<b>Esito della ricognizione</b>	SOCIETA' DA MANTENERE
<b>Modalità (razionalizzazione)</b>	==
<b>Termine previsto per la razionalizzazione</b>	==



2

**Partecipata 2 – CAP HOLDING S.p.A. – C.F. 13187590156****DATI ANAGRAFICI DELLA PARTECIPATA**

NOME DEL CAMPO	INDICAZIONI PER LA COMPILAZIONE
Codice Fiscale	13187590156
Denominazione	<b>CAP HOLDING S.p.A.</b>
Anno di costituzione della società	2000
Forma giuridica	Società per Azioni
Stato della società	Attiva
Anno di inizio della procedura	==
Società con azioni quotate in mercati regolamentati	NO
Società che ha emesso strumenti finanziari quotati in mercati regolamentati (ex TUSP)	SI - <a href="https://live.euronext.com/en/product/bonds-detail/s13491%7C21568/overview">https://live.euronext.com/en/product/bonds-detail/s13491%7C21568/overview</a>
La società è un GAL	NO
La società è una “Società benefit”	NO

**SEDE LEGALE DELLA PARTECIPATA**

NOME DEL CAMPO	INDICAZIONI PER LA COMPILAZIONE
Stato	Italia
Provincia	Milano
Comune	Milano
CAP	20142
Indirizzo	Via Rimini, 38
Telefono	02/825021
Email	capholding@legalmail.it

**SETTORE DI ATTIVITA' DELLA PARTECIPATA**

NOME DEL CAMPO	INDICAZIONI PER LA COMPILAZIONE
Attività 1	36 – raccolta, trattamento e fornitura di acqua

**ULTERIORI INFORMAZIONI SULLA PARTECIPATA**

NOME DEL CAMPO	INDICAZIONI PER LA COMPILAZIONE
Società in house	SI
Previsione nello statuto di limiti sul fatturato	SI
Società contenuta nell'allegato A al D.Lgs. n. 175/2016	NO
Società a partecipazione pubblica di diritto singolare (art.1, c. 4, lett. A)	NO
Riferimento normativo società di diritto singolare	==
La società adotta un sistema di contabilità analitica e separata per attività?	SI
Specificare se la disciplina applicata è stata dettata da:	ARERA
Società esclusa dall'applicazione dell'art. 4 con DPCM (art. 4, c. 9)	NO
Società esclusa dall'applicazione dell'art. 4 con provvedimento del Presidente della Regione o delle Prov. Autonome (art. 4, c. 9)	NO

**DATI DI BILANCIO PER LA VERIFICA TUSP**

NOME DEL CAMPO	Anno 2024
Tipologia di attività svolta	Attività produttive di beni e servizi
Numero medio di dipendenti	728,75
Numero dei componenti dell'organo di amministrazione	5
Compenso dei componenti dell'organo di amministrazione	€ 135.600
Numero dei componenti dell'organo di controllo	3
Compenso dei componenti dell'organo di controllo	€ 70.794

NOME DEL CAMPO	2024	2023	2022	2021	2020
Approvazione bilancio	SI	SI	SI	SI	SI
Risultato d'esercizio	€ 79.607.128	€ 7.247.294	€ 521.404	€ 24.369.148	€ 16.816.274

**Attività produttive di beni e servizi o Distretti tecnologici**

NOME DEL CAMPO	2024	2023	2022
A1) Ricavi delle vendite e delle prestazioni	€ 320.575.267	€ 268.251.925	€ 281.576.277
A5) Altri Ricavi e Proventi	€ 84.531.365	€ 44.873.024	€ 30.716.197
di cui Contributi in conto esercizio	€ 1.715.206	€ 975.868	€ 591.543

**QUOTA DI POSSESSO (quota diretta e/o indiretta)**

NOME DEL CAMPO	INDICAZIONI PER LA COMPILAZIONE
Tipologia di Partecipazione	Diretta
Quota diretta	0,1536 %

**QUOTA DI POSSESSO – TIPO DI CONTROLLO**

NOME DEL CAMPO	INDICAZIONI PER LA COMPILAZIONE
Tipo di controllo	Controllo analogo congiunto

**INFORMAZIONI ED ESITO PER LA RAZIONALIZZAZIONE**

NOME DEL CAMPO	INDICAZIONI PER LA COMPILAZIONE
Partecipazione ancora detenuta alla data di adozione del provvedimento	SI
Società controllata da una quotata	NO
CF della società quotata controllante	n.a.
Denominazione della società quotata controllante	n.a.
Attività svolta dalla Partecipata	Servizio idrico integrato
Descrizione dell'attività	Produzione di servizio di interesse generale - servizio idrico integrato - inclusa la realizzazione e la gestione delle reti e degli impianti funzionali al servizio
Quota % di partecipazione detenuta dal soggetto privato	==
Svolgimento di attività analoghe a quelle svolte da altre società (art.20, c.2 lett.c)	NO
Necessità di contenimento dei costi di funzionamento (art.20, c.2 lett.f)	NO
Necessità di aggregazione di società (art.20, c.2 lett.g)	NO
L'Amministrazione ha fissato, con proprio provvedimento, obiettivi specifici sui costi di funzionamento della partecipata? (art.19, c.5))	NO
Esito della ricognizione	SOCIETA' DA MANTENERE
Modalità (razionalizzazione)	==
Termine previsto per la razionalizzazione	==

**1.1 Indiretta 1 – AEMME LINEA DISTRIBUZIONE SRL – C.F. 13476050151****DATI ANAGRAFICI DELLA PARTECIPATA**

NOME DEL CAMPO	INDICAZIONI PER LA COMPILAZIONE
Codice Fiscale	13476050151
Denominazione	<b>AEMME LINEA DISTRIBUZIONE SRL</b>
Anno di costituzione della società	2001
Forma giuridica	Società a responsabilità Limitata
Stato della società	La società è attiva
Anno di inizio della procedura	==
Società con azioni quotate in mercati regolamentati	NO
Società che ha emesso strumenti finanziari quotati in mercati regolamentati (ex TUSP)	NO
La società è un GAL	NO
La società è una “Società benefit”	NO

**SEDE LEGALE DELLA PARTECIPATA**

NOME DEL CAMPO	INDICAZIONI PER LA COMPILAZIONE
Stato	Italia
Provincia	Milano
Comune	Abbiategrasso
CAP	20081
Indirizzo	Viale Cattaneo, 45
Telefono	0331/540223
FAX	0331/594287
Email	info@pec.aemmelinedistribuzione.it

**SETTORE DI ATTIVITÀ DELLA PARTECIPATA**

NOME DEL CAMPO	INDICAZIONI PER LA COMPILAZIONE
Attività 1	35.2 – produzione di gas; distribuzione di combustibili gassosi mediante condotte.

**ULTERIORI INFORMAZIONI SULLA PARTECIPATA**

NOME DEL CAMPO	INDICAZIONI PER LA COMPILAZIONE
Società in house	NO
Previsione nello statuto di limiti sul fatturato	==
Società contenuta nell'allegato A al D.Lgs. n. 175/2016	NO

NOME DEL CAMPO	INDICAZIONI PER LA COMPILAZIONE
Società a partecipazione pubblica di diritto singolare (art.1, c. 4, lett. A)	NO
Riferimento normativo società di diritto singolare	==
La società adotta un sistema di contabilità analitica e separata per attività?	SI
Specificare se la disciplina applicata è stata dettata da:	ARERA
Società esclusa dall'applicazione dell'art. 4 con DPCM (art. 4, c. 9)	NO
Società esclusa dall'applicazione dell'art. 4 con provvedimento del Presidente della Regione o delle Prov. Autonome (art. 4, c. 9)	NO
Riferimento normativo atto esclusione	

### DATI DI BILANCIO PER LA VERIFICA TUSP

NOME DEL CAMPO	Anno 2024
Tipologia di attività svolta	Attività produttive di beni e servizi o Distretti tecnologici
Numero medio di dipendenti	37
Numero dei componenti dell'organo di amministrazione	5
Compenso dei componenti dell'organo di amministrazione	€ 18.921 (non comprensivo di € 1.524,00 per contributi ed € 558 per cassa) oltre € 584 a titolo di rimborso spese
Numero dei componenti dell'organo di controllo	3 effettivi + 2 supplenti
Compenso dei componenti dell'organo di controllo	€ 12.000 (non comprensivo di contributi per € 480 ed € 38,00 erogati a titolo di rimborso spese).

NOME DEL CAMPO	2024	2023	2022	2021	2020
Approvazione bilancio	SI	SI	SI	SI	SI
Risultato d'esercizio	€ 1.592.467	€ 103.290	€ 564.721	€ 1.387.687	€ 1.243.285

### Attività produttive di beni e servizi o Distretti tecnologici

NOME DEL CAMPO	2024	2023	2022
A1) Ricavi delle vendite e delle prestazioni	€ 12.090.184	€ 10.565.113	€ 10.589.292
A5) Altri Ricavi e Proventi	€ 2.344.089	€ 1.170.808	€ 1.184.001
di cui Contributi in conto esercizio	€ 0	€ 0	€ 0

**QUOTA DI POSSESSO (quota diretta e/o indiretta)**

NOME DEL CAMPO	INDICAZIONI PER LA COMPILAZIONE
Tipologia di Partecipazione	Indiretta
Quota diretta	==
Codice Fiscale Tramite	12990150158
Denominazione Tramite (organismo)	ASM SRL AZIENDA SPECIALE MULTISERVIZI
Quota detenuta dalla Tramite nella società	15,28 %

**QUOTA DI POSSESSO – TIPO DI CONTROLLO**

NOME DEL CAMPO	INDICAZIONI PER LA COMPILAZIONE
Tipo di controllo	Nessuno

**INFORMAZIONI ED ESITO PER LA RAZIONALIZZAZIONE**

NOME DEL CAMPO	INDICAZIONI PER LA COMPILAZIONE
Partecipazione ancora detenuta alla data di adozione del provvedimento	SI
Società controllata da una quotata	NO
CF della società quotata controllante	==
Denominazione della società quotata controllante	==
Attività svolta dalla Partecipata	Produzione di un servizio di interesse generale (Art. 4, c. 2, lett. a)
Descrizione dell'attività	Società di gestione di servizi a rete – Gestione rete distribuzione gas
Quota % di partecipazione detenuta dal soggetto privato	==
Svolgimento di attività analoghe a quelle svolte da altre società (art.20, c.2 lett.c)	NO
Necessità di contenimento dei costi di funzionamento (art.20, c.2 lett.f)	NO
Necessità di aggregazione di società (art.20, c.2 lett.g)	NO
L'Amministrazione ha fissato, con proprio provvedimento, obiettivi specifici sui costi di funzionamento della partecipata? (art.19, c.5)	NO
Esito della ricognizione	MANTENIMENTO SENZA INTERVENTI
Modalità (razionalizzazione)	==
Termine previsto per la razionalizzazione	==

**1.2 Indiretta 2 – AEMME LINEA AMBIENTE SRL - C.F. 06483450968****DATI ANAGRAFICI DELLA PARTECIPATA**

NOME DEL CAMPO	INDICAZIONI PER LA COMPILAZIONE
Codice Fiscale	06483450968
Denominazione	AEMME LINEA AMBIENTE SRL
Anno di costituzione della società	2009
Forma giuridica	Società a responsabilità Limitata
Stato della società	Attiva
Anno di inizio della procedura	==
Società con azioni quotate in mercati regolamentati	NO
Società che ha emesso strumenti finanziari quotati in mercati regolamentati (ex TUSP)	NO
La società è un GAL	NO
La società è una “Società benefit”	NO

**SEDE LEGALE DELLA PARTECIPATA**

NOME DEL CAMPO	INDICAZIONI PER LA COMPILAZIONE
Stato	Italia
Provincia	Milano
Comune	Magenta
CAP	20013
Indirizzo	Via Crivelli, 39
Telefono	-
FAX	-
Email	info@pec.aemmelineaambiente.it

**SETTORE DI ATTIVITÀ DELLA PARTECIPATA**

NOME DEL CAMPO	INDICAZIONI PER LA COMPILAZIONE
Attività 1	38.11 – raccolta di rifiuti non pericolosi
Attività 2	38.12 – raccolta di rifiuti pericolosi solidi e non solidi
Attività 3	38.2 – trattamento e smaltimento dei rifiuti
Attività 4	81.29.91 – pulizia e lavaggio di aree pubbliche, rimozione di neve e ghiaccio

**ULTERIORI INFORMAZIONI SULLA PARTECIPATA**

NOME DEL CAMPO	INDICAZIONI PER LA COMPILAZIONE
Società in house	SI

NOME DEL CAMPO	INDICAZIONI PER LA COMPILAZIONE
Previsione nello statuto di limiti sul fatturato	SI
Società contenuta nell'allegato A al D.Lgs. n. 175/2016	NO
Società a partecipazione pubblica di diritto singolare (art.1, c. 4, lett. A)	SI
Riferimento normativo società di diritto singolare	==
La società adotta un sistema di contabilità analitica e separata per attività?	NO
Specificare se la disciplina applicata è stata dettata da:	ARERA
Società esclusa dall'applicazione dell'art. 4 con DPCM (art. 4, c. 9)	NO
Società esclusa dall'applicazione dell'art. 4 con provvedimento del Presidente della Regione o delle Prov. Autonome (art. 4, c. 9)	NO
Riferimento normativo atto esclusione	==

### DATI DI BILANCIO PER LA VERIFICA TUSP

NOME DEL CAMPO	Anno 2024
Tipologia di attività svolta	Attività produttive di beni e servizi
Numero medio di dipendenti	359
Numero dei componenti dell'organo di amministrazione	5
Compenso dei componenti dell'organo di amministrazione	€ 14.882 (non comprensivo di 354,00 € per cassa ed € 580,00 per contributi) oltre € 20 a titolo di rimborso spese
Numero dei componenti dell'organo di controllo	3 effettivi + 2 supplenti
Compenso dei componenti dell'organo di controllo	€ 12.499 (non comprensivo di 480 € per contributi) oltre € 19,00 erogati a titolo di rimborso spese

NOME DEL CAMPO	2024	2023	2022	2021	2020
Approvazione bilancio	SI	SI	SI	SI	SI
Risultato d'esercizio	€ 1.711.023	€ 1.805.940	€ 496.481	€ 253.994	€ 764.189

### Attività produttive di beni e servizi o Distretti tecnologici

NOME DEL CAMPO	2024	2023	2022
A1) Ricavi delle vendite e delle prestazioni	€ 46.188.646	€ 41.662.258	€ 38.541.663
A5) Altri Ricavi e Proventi	€ 444.987	€ 1.108.953	€ 561.515
di cui Contributi in conto esercizio	€ 0	€ 0	€ 0



**QUOTA DI POSSESSO (quota diretta e/o indiretta)**

NOME DEL CAMPO	INDICAZIONI PER LA COMPILAZIONE
Tipologia di Partecipazione	Indiretta
Quota diretta	==
Codice Fiscale Tramite	12990150158
Denominazione Tramite (organismo)	ASM SRL AZIENDA SPECIALE MULTISERVIZI
Quota detenuta dalla Tramite nella società	16,70 %

**QUOTA DI POSSESSO – TIPO DI CONTROLLO**

NOME DEL CAMPO	INDICAZIONI PER LA COMPILAZIONE
Tipo di controllo	Controllo congiunto per effetto di norme statutarie

**INFORMAZIONI ED ESITO PER LA RAZIONALIZZAZIONE**

NOME DEL CAMPO	INDICAZIONI PER LA COMPILAZIONE
Partecipazione ancora detenuta alla data di adozione del provvedimento	SI
Società controllata da una quotata	NO
CF della società quotata controllante	==
Denominazione della società quotata controllante	==
La partecipata svolge un'attività di produzione di beni e di servizi a favore dell'Amministrazione?	NO
Attività svolta dalla Partecipata	Produzione di un servizio di interesse generale (Art. 4, c. 2, lett. a)
Descrizione dell'attività	Società di gestione di servizi a rete – Servizi di igiene ambientale
Quota % di partecipazione detenuta dal soggetto privato	==
Svolgimento di attività analoghe a quelle svolte da altre società (art.20, c.2 lett.c)	NO
Necessità di contenimento dei costi di funzionamento (art.20, c.2 lett.f)	NO
Necessità di aggregazione di società (art.20, c.2 lett.g)	NO
L'Amministrazione ha fissato, con proprio provvedimento, obiettivi specifici sui costi di funzionamento della partecipata? (art.19, c.5)	NO
Esito della ricognizione	SOCIETA' DA MANTENERE
Modalità (razionalizzazione)	==
Termine previsto per la razionalizzazione	==

**1.3 Indiretta 3 – NEUTALIA S.R.L. – C.F. 03842010120****DATI ANAGRAFICI DELLA PARTECIPATA**

NOME DEL CAMPO	INDICAZIONI PER LA COMPILAZIONE
Codice Fiscale	03842010120
Denominazione	<b>NEUTALIA S.R.L</b>
Anno di costituzione della società	2021
Forma giuridica	Società a responsabilità limitata
Stato della società	Attiva
Anno di inizio della procedura	==
Società con azioni quotate in mercati regolamentati	NO
Società che ha emesso strumenti finanziari quotati in mercati regolamentati (ex TUSP)	NO
La società è un GAL	NO
La società è una “Società benefit”	SI

**SEDE LEGALE DELLA PARTECIPATA**

NOME DEL CAMPO	INDICAZIONI PER LA COMPILAZIONE
Stato	Italia
Provincia	Varese
Comune	Busto Arsizio
CAP	21052
Indirizzo	Strada Comunale per Arconate 121
Telefono	0331/351560
Email	neutalia@pecplus.it

**SETTORE DI ATTIVITÀ DELLA PARTECIPATA**

NOME DEL CAMPO	INDICAZIONI PER LA COMPILAZIONE
Attività 1	38.21.09- Trattamento e smaltimento di altri rifiuti non pericolosi

**ULTERIORI INFORMAZIONI SULLA PARTECIPATA**

NOME DEL CAMPO	INDICAZIONI PER LA COMPILAZIONE
Società in house	SI
Previsione nello statuto di limiti sul fatturato	SI

NOME DEL CAMPO	INDICAZIONI PER LA COMPILAZIONE
Società contenuta nell'allegato A al D.Lgs. n. 175/2016	NO
Società a partecipazione pubblica di diritto singolare (art.1, c. 4, lett. A)	NO
Riferimento normativo società di diritto singolare	==
La società adotta un sistema di contabilità analitica e separata per attività?	NO
Specificare se la disciplina applicata è stata dettata da:	==
Società esclusa dall'applicazione dell'art. 4 con DPCM (art. 4, c. 9)	NO
Società esclusa dall'applicazione dell'art. 4 con provvedimento del Presidente della Regione o delle Prov. Autonome (art. 4, c. 9)	NO
Riferimento normativo atto esclusione	==

### DATI DI BILANCIO PER LA VERIFICA TUSP

NOME DEL CAMPO	Anno 2024
Tipologia di attività svolta	Attività produttive di beni e servizi
Numero medio di dipendenti	52
Numero dei componenti dell'organo di amministrazione	3
Compenso dei componenti dell'organo di amministrazione	compensi Presidente € 14.919 (non comprensivo di contributi per € 2.387)
Numero dei componenti dell'organo di controllo	5
Compenso dei componenti dell'organo di controllo	32.200 (non comprensivo € 1.288 per cassa)

#### Ulteriori informazioni relative ai campi della Sezione

##### Organi e Funzioni Societarie:

L'Organo Amministrativo, in carica sino all'approvazione del Bilancio di esercizio al 31.12.2026 giusta delibera assembleare del 27.05.2024, è composto come segue:

**Presidente del C.d.A.** Laura Mira Bonomi  
**Amministratore Delegato** Michele Falcone  
**Amministratore** Stefano Migliorini.

Il Collegio Sindacale in carica sino all'approvazione del Bilancio di esercizio al 31.12.2026, è composto come segue:

**Presidente:** Massimiliano Rigo;  
**Sindaci Effettivi:** Roberta Ricco, Roberto D'Orazio.

NOME DEL CAMPO	2024	2023	2022	2021	2020
Approvazione bilancio	SI	SI	SI	SI	-
Risultato d'esercizio	€ 2.412.092	€ 1.407.526	€ 151.366	€ - 1.389.561	N.A

### Attività produttive di beni e servizi o Distretti tecnologici

NOME DEL CAMPO	2024	2023	2022
A1) Ricavi delle vendite e delle prestazioni	€ 21.314.379	€ 18.269.433	€ 17.257.037
A5) Altri Ricavi e Proventi	€ 516.334	€ 1.061.593	€ 1.204.143
di cui Contributi in conto esercizio	€ 38.106	€ 245.080	€ 757.910

### QUOTA DI POSSESSO (quota diretta e/o indiretta)

NOME DEL CAMPO	INDICAZIONI PER LA COMPILAZIONE
Tipologia di Partecipazione	Indiretta
Quota diretta	==
Codice Fiscale Tramite	12990150158
Denominazione Tramite (organismo)	ASM Azienda Speciale Multiservizi S.r.l
Quota detenuta dalla Tramite nella società	0,5 %

### QUOTA DI POSSESSO – TIPO DI CONTROLLO

NOME DEL CAMPO	INDICAZIONI PER LA COMPILAZIONE
Tipo di controllo	Controllo analogo congiunto

### INFORMAZIONI ED ESITO PER LA RAZIONALIZZAZIONE

NOME DEL CAMPO	INDICAZIONI PER LA COMPILAZIONE
Partecipazione ancora detenuta alla data di adozione del provvedimento	SI
Società controllata da una quotata	NO
CF della società quotata controllante	==
Denominazione della società quotata controllante	==
Attività svolta dalla Partecipata	Produzione di un servizio di interesse generale (Art. 4, c. 2, lett. a)
Descrizione dell'attività	Trattamento e smaltimento rifiuti
Quota % di partecipazione detenuta dal soggetto privato	==

NOME DEL CAMPO	INDICAZIONI PER LA COMPILAZIONE
<b>Svolgimento di attività analoghe a quelle svolte da altre società (art.20, c.2 lett.c)</b>	NO
<b>Necessità di contenimento dei costi di funzionamento (art.20, c.2 lett.f)</b>	NO
<b>Necessità di aggregazione di società (art.20, c.2 lett.g)</b>	NO
<b>L'Amministrazione ha fissato, con proprio provvedimento, obiettivi specifici sui costi di funzionamento della partecipata? (art.19, c, 5)</b>	NO
<b>Esito della ricognizione</b>	MANTENIMENTO SENZA INTERVENTI
<b>Modalità (razionalizzazione)</b>	==
<b>Termine previsto per la razionalizzazione</b>	==
<b>Dichiarazione di Cessione a titolo oneroso in Revisione straordinaria (14)</b>	No
<b>Note*</b>	La società agisce nel settore della gestione, in logica di economia circolare dei rifiuti solidi urbani e di loro frazioni differenziate, dei rifiuti urbani pericolosi, dei rifiuti speciali pericolosi e non pericolosi e di tutti i rifiuti in genere (compresi quelli provenienti dagli impianti connessi al servizio idrico integrato).

**2.1 Indiretta 1 – CAP EVOLUTION S.r.l. – C.F. 03988160960****DATI ANAGRAFICI DELLA PARTECIPATA**

NOME DEL CAMPO	INDICAZIONI PER LA COMPILAZIONE
Codice Fiscale	03988160960
Denominazione	CAP EVOLUTION S.r.l.
Anno di costituzione della società	2003
Forma giuridica	Società a responsabilità limitata
Stato della società	Attiva
Anno di inizio della procedura	==
Società con azioni quotate in mercati regolamentati	NO
Società che ha emesso strumenti finanziari quotati in mercati regolamentati	NO
La società è un GAL	NO
La società è una “Società benefit”	NO

**SEDE LEGALE DELLA PARTECIPATA**

NOME DEL CAMPO	INDICAZIONI PER LA COMPILAZIONE
Stato	Italia
Provincia	Milano
Comune	Milano
CAP	20142
Indirizzo	Via Rimini 38
Telefono	02/895201
Email	capevolution@legalmail.it

NOME DEL CAMPO	INDICAZIONI PER LA COMPILAZIONE
Attività 1	36 – raccolta, trattamento e fornitura d’acqua

**ULTERIORI INFORMAZIONI SULLA PARTECIPATA**

NOME DEL CAMPO	INDICAZIONI PER LA COMPILAZIONE
Società in house	SI
Previsione nello statuto di limiti sul fatturato	SI
Società contenuta nell'allegato A al D.Lgs. n. 175/2016	NO
Società a partecipazione pubblica di diritto singolare (art.1, c. 4, lett. A)	NO

NOME DEL CAMPO	INDICAZIONI PER LA COMPILAZIONE
Riferimento normativo società di diritto singolare	==
La società adotta un sistema di contabilità analitica e separata per attività?	SI
Specificare se la disciplina applicata è stata dettata da:	ARERA
Società esclusa dall'applicazione dell'art. 4 con DPCM (art. 4, c. 9)	No
Società esclusa dall'applicazione dell'art. 4 con provvedimento del Presidente della Regione o delle Prov. Autonome (art. 4, c. 9)	No
Riferimento normativo atto esclusione	==

### DATI DI BILANCIO PER LA VERIFICA TUSP

NOME DEL CAMPO	Anno 2024
Tipologia di attività svolta	Attività produttive di beni e servizi
Numero medio di dipendenti	200,58
Numero dei componenti dell'organo di amministrazione	5
Compenso dei componenti dell'organo di amministrazione	€ 112,262
Numero dei componenti dell'organo di controllo	3
Compenso dei componenti dell'organo di controllo	€ 63.977

NOME DEL CAMPO	2024	2023	2022	2021	2020
Approvazione bilancio	SI	SI	SI	SI	SI
Risultato d'esercizio	€ 3.387.844	€ 5.121.936	€ 5.277.102	€ 2.736.615	€ 1.636.848

### Attività produttive di beni e servizi o Distretti tecnologici

NOME DEL CAMPO	2024	2023	2022
A1) Ricavi delle vendite e delle prestazioni	€ 72.536.654	€ 169.635.106	€ 196.867.690
A5) Altri Ricavi e Proventi	€ 6.740.497	€ 12.419.929	€ 13.869.969
di cui Contributi in conto esercizio	€ 540.195	€ 4.926.155	€ 9.257.201

**QUOTA DI POSSESSO (quota diretta e/o indiretta)**

NOME DEL CAMPO	INDICAZIONI PER LA COMPILAZIONE
Tipologia di Partecipazione	Indiretta
Quota diretta	==
Codice Fiscale Tramite	13187590156
Denominazione Tramite (organismo)	CAP HOLDING SPA
Quota detenuta dalla Tramite nella società	100,00 %

**QUOTA DI POSSESSO – TIPO DI CONTROLLO**

NOME DEL CAMPO	INDICAZIONI PER LA COMPILAZIONE
Tipo di controllo	Controllo analogo congiunto

**INFORMAZIONI ED ESITO PER LA RAZIONALIZZAZIONE**

NOME DEL CAMPO	INDICAZIONI PER LA COMPILAZIONE
Partecipazione ancora detenuta alla data di adozione del provvedimento	SI
Società controllata da una quotata	NO
CF della società quotata controllante	==
Denominazione della società quotata controllante	==
Attività svolta dalla Partecipata	Raccolta, trattamento e fornitura d'acqua
Descrizione dell'attività	Raccolta, trattamento e fornitura d'acqua
Quota % di partecipazione detenuta dal soggetto privato	==
Svolgimento di attività analoghe a quelle svolte da altre società (art.20, c.2 lett.c)	NO
Necessità di contenimento dei costi di funzionamento (art.20, c.2 lett.f)	NO
Necessità di aggregazione di società (art.20, c.2 lett.g)	NO
L'Amministrazione ha fissato, con proprio provvedimento, obiettivi specifici sui costi di funzionamento della partecipata? (art.19, c.5)	NO
Esito della ricognizione	SOCIETA' DA MANTENERE
Modalità (razionalizzazione)	==
Termine previsto per la razionalizzazione	==



**2.2 Indiretta 2 – PAVIA ACQUE SCARL – C.F. 02234900187****DATI ANAGRAFICI DELLA PARTECIPATA**

NOME DEL CAMPO	INDICAZIONI PER LA COMPILAZIONE
Codice Fiscale	02234900187
Denominazione	<b>PAVIA ACQUE SCARL</b>
Anno di costituzione della società	2007
Forma giuridica	Società Consortile a responsabilità Limitata
Stato della società	Attiva
Anno di inizio della procedura	==
Società con azioni quotate in mercati regolamentati	NO
Società che ha emesso, alla data del 31/12/2018, strumenti finanziari quotati in mercati regolamentati	NO
La società è un GAL	NO
La società è una “Società benefit”	NO

**SEDE LEGALE DELLA PARTECIPATA**

NOME DEL CAMPO	INDICAZIONI PER LA COMPILAZIONE
Stato	Italia
Provincia	Pavia
Comune	Pavia
CAP	27100
Indirizzo	Via Taramelli 2
Telefono	0382/434681
Fax	0382/1722100
Email	<a href="mailto:pvacque@postecert.it">pvacque@postecert.it</a>

**SETTORE DI ATTIVITÀ DELLA PARTECIPATA**

NOME DEL CAMPO	INDICAZIONI PER LA COMPILAZIONE
Attività 1	Produzione di servizio di interesse generale - servizio idrico integrato - con conduzione di sistemi di reti ed impianti

**ULTERIORI INFORMAZIONI SULLA PARTECIPATA**

NOME DEL CAMPO	INDICAZIONI PER LA COMPILAZIONE
Società in house	NO
Previsione nello statuto di limiti sul fatturato	SI
Società contenuta nell'allegato A al D.Lgs. n. 175/2016	NO

NOME DEL CAMPO	INDICAZIONI PER LA COMPILAZIONE
Società a partecipazione pubblica di diritto singolare (art.1, c. 4, lett. A)	NO
Riferimento normativo società di diritto singolare	==
La società adotta un sistema di contabilità analitica e separata per attività?	SI
Specificare se la disciplina applicata è stata dettata da:	ARERA
Società esclusa dall'applicazione dell'art. 4 con DPCM (art. 4, c. 9)	NO
Società esclusa dall'applicazione dell'art. 4 con provvedimento del Presidente della Regione o delle Prov. Autonome (art. 4, c. 9)	NO
Riferimento normativo atto esclusione	==

### DATI DI BILANCIO PER LA VERIFICA TUSP

NOME DEL CAMPO	Anno 2024
Tipologia di attività svolta	Produzione di servizio di interesse generale - servizio idrico integrato - con conduzione di sistemi di reti ed impianti
Numero medio di dipendenti	n. 151 (di cui 2 Dirigenti)
Numero dei componenti dell'organo di amministrazione	5
Compenso dei componenti dell'organo di amministrazione	€ 82.468
Numero dei componenti dell'organo di controllo	3
Compenso dei componenti dell'organo di controllo	Importo complessivo dei compensi previsti per l'organo di controllo per l'Anno 2024, come indicato nella nota integrativa: Collegio Sindacale: € 23.882 Organismo di Vigilanza: € 10.301
Link società	Tutte le informazioni relative a Pavia Acque S.c.a.r.l. sono messe a disposizione dalla società stessa. Per maggiori informazioni consultare il sito internet aziendale al seguente link: <a href="#">Pavia Acque: approvato il bilancio integrato 2024 e nominato il nuovo C.d.A. - Pavia Acque</a>

NOME DEL CAMPO	2024	2023	2022	2021	2020
Approvazione bilancio	SI	SI	SI	SI	SI
Risultato d'esercizio	€ 5.139.606	€ 8.944.553	€ 2.584.790	€ 1.117.848	€ 3.547.554

**Attività produttive di beni e servizi o Distretti tecnologici**

NOME DEL CAMPO	2024	2023	2022
A1) Ricavi delle vendite e delle prestazioni	€ 85.413.395	€ 89.967.264	€ 84.283.599
A5) Altri Ricavi e Proventi	€ 7.993.473	€ 9.307.848	€ 8.440.838
di cui Contributi in conto esercizio	€ 0	€ 0	€ 0

**QUOTA DI POSSESSO (quota diretta e/o indiretta)**

NOME DEL CAMPO	INDICAZIONI PER LA COMPILAZIONE
Tipologia di Partecipazione	Indiretta
Quota diretta	==
Codice Fiscale Tramite <sup>(6)</sup>	13187590156
Denominazione Tramite (organismo)	CAP HOLDING SPA
Quota detenuta dalla Tramite nella società	10,10 %

**QUOTA DI POSSESSO – TIPO DI CONTROLLO**

NOME DEL CAMPO	INDICAZIONI PER LA COMPILAZIONE
Tipo di controllo	Nessuno

**INFORMAZIONI ED ESITO PER LA RAZIONALIZZAZIONE**

NOME DEL CAMPO	INDICAZIONI PER LA COMPILAZIONE
Partecipazione ancora detenuta alla data di adozione del provvedimento	SI
Società controllata da una quotata	NO
CF della società quotata controllante	==
Denominazione della società quotata controllante	==
Attività svolta dalla Partecipata	Raccolta, trattamento e fornitura di acqua
Descrizione dell'attività	Servizio idrico integrato - con conduzione di sistemi di reti ed impianti
Quota % di partecipazione detenuta dal soggetto privato	==
Svolgimento di attività analoghe a quelle svolte da altre società (art.20, c.2 lett.c)	NO
Necessità di contenimento dei costi di funzionamento (art.20, c.2 lett.f)	NO
Necessità di aggregazione di società (art.20, c.2 lett.g)	NO
L'Amministrazione ha fissato, con proprio provvedimento, obiettivi specifici sui costi di funzionamento della partecipata? (art.19, c.5)	NO
Esito della ricognizione	SOCIETA' DA MANTENERE

NOME DEL CAMPO	INDICAZIONI PER LA COMPILAZIONE
<b>Modalità (razionalizzazione)</b>	==
<b>Termine previsto per la razionalizzazione</b>	==

**2.3 Indiretta 3 – ROCCA BRIVIO SFORZA SRL in liquidazione – C.F. 07007600153****DATI ANAGRAFICI DELLA PARTECIPATA**

NOME DEL CAMPO	INDICAZIONI PER LA COMPILAZIONE
Codice Fiscale	07007600153
Denominazione	<b>ROCCA BRIVIO SFORZA SRL in liquidazione</b>
Anno di costituzione della società	1983
Forma giuridica	Società a responsabilità limitata
Stato della società	In liquidazione volontaria o scioglimento
Anno di inizio della procedura	2015
Società con azioni quotate in mercati regolamentati	NO
Società che ha emesso strumenti finanziari quotati in mercati regolamentati (ex TUSP)	NO
La società è un GAL	NO
La società è una “Società benefit”	NO

**SEDE LEGALE DELLA PARTECIPATA**

NOME DEL CAMPO	INDICAZIONI PER LA COMPILAZIONE
Stato	Italia
Provincia	Milano
Comune	Milano
CAP	20122
Indirizzo	Viale Luigi Majno 17/A
Telefono	02/98128321
Email	roccabrivio@pec.it

**SETTORE DI ATTIVITÀ DELLA PARTECIPATA**

NOME DEL CAMPO	INDICAZIONI PER LA COMPILAZIONE
Attività 1	Salvaguardia e valorizzazione del complesso storico monumentale Rocca Brivio

**ULTERIORI INFORMAZIONI SULLA PARTECIPATA**

NOME DEL CAMPO	INDICAZIONI PER LA COMPILAZIONE
Società in house	NO
Previsione nello statuto di limiti sul fatturato	NO
Società contenuta nell'allegato A al D.Lgs. n. 175/2016	NO

NOME DEL CAMPO	INDICAZIONI PER LA COMPILAZIONE
Società a partecipazione pubblica di diritto singolare (art.1, c. 4, lett. A)	NO
Riferimento normativo società di diritto singolare	==
La partecipata svolge attività economiche protette da diritti speciali o esclusivi insieme con altre attività svolte in regime di mercato	NO
Riferimento normativo società con diritti speciali o esclusivi insieme con altre attività svolte in regime di mercato	==
Società esclusa dall'applicazione dell'art. 4 con DPCM (art. 4, c. 9)	NO
Società esclusa dall'applicazione dell'art. 4 con provvedimento del Presidente della Regione o delle Prov. Autonome (art. 4, c. 9)	NO
Riferimento normativo atto esclusione	==

### DATI DI BILANCIO PER LA VERIFICA TUSP

NOME DEL CAMPO	Anno 2024
Tipologia di attività svolta	Attività produttive di beni e servizi
Numero medio di dipendenti	0
Numero dei componenti dell'organo di amministrazione	1 (liquidatore)
Compenso dei componenti dell'organo di amministrazione	0
Numero dei componenti dell'organo di controllo	0
Compenso dei componenti dell'organo di controllo	n.a.

NOME DEL CAMPO	2024	2023	2022	2021	2020
Approvazione bilancio	SI	SI	SI	SI	SI
Risultato d'esercizio	€ - 134.729	€ -163.259	€ -180.567	€ - 189.305	€ - 197.614

### Attività produttive di beni e servizi o Distretti tecnologici

NOME DEL CAMPO	2024	2023	2022
A1) Ricavi delle vendite e delle prestazioni	€ 5.300	€ 3.500	€ 3.000
A5) Altri Ricavi e Proventi	€ 0	€ 0	€ 0
di cui Contributi in conto esercizio	€ 0	€ 0	€ 0

**QUOTA DI POSSESSO (quota diretta e/o indiretta)**

NOME DEL CAMPO	INDICAZIONI PER LA COMPILAZIONE
<b>Tipologia di Partecipazione</b>	Indiretta
<b>Codice Fiscale Tramite</b>	13187590156
<b>Denominazione Tramite (organismo)</b>	CAP HOLDING SPA
<b>Quota detenuta dalla Tramite nella società</b>	51,04 %

**QUOTA DI POSSESSO – TIPO DI CONTROLLO**

NOME DEL CAMPO	INDICAZIONI PER LA COMPILAZIONE
<b>Tipo di controllo</b>	Nessuno

**INFORMAZIONI ED ESITO PER LA RAZIONALIZZAZIONE**

NOME DEL CAMPO	INDICAZIONI PER LA COMPILAZIONE
<b>Esito della ricognizione</b>	Razionalizzazione: MESSA IN LIQUIDAZIONE DELLA SOCIETA'
<b>Modalità (razionalizzazione)</b>	La società è stata posta in liquidazione in attuazione del piano di razionalizzazione delle partecipazioni del Gruppo CAP approvato dal Comitato di Indirizzo Strategico del 10/02/2015 e dell'Assemblea dei Soci del 26/05/2015.
<b>Termine previsto per la razionalizzazione</b>	Non conosciuto

**2.4 Indiretta 4 – FONDAZIONE CAP – C.F. 97473230155****DATI ANAGRAFICI DELLA PARTECIPATA**

NOME DEL CAMPO	INDICAZIONI PER LA COMPILAZIONE
<b>Codice Fiscale</b>	97473230155
<b>Denominazione</b>	<b>FONDAZIONE CAP</b>
<b>Anno di costituzione della società</b>	2007 (2018 cambio denominazione da Fondazione Lida)
<b>Forma giuridica</b>	Fondazione
<b>Stato della società</b>	Attiva
<b>Società con azioni quotate in mercati regolamentati</b>	NO
<b>Società che ha emesso strumenti finanziari quotati in mercati regolamentati (ex TUSP)</b>	NO
<b>La società è un GAL</b>	NO
<b>La società è una “Società benefit”</b>	NO

**SEDE LEGALE DELLA PARTECIPATA**

NOME DEL CAMPO	INDICAZIONI PER LA COMPILAZIONE
<b>Stato</b>	Italia
<b>Provincia</b>	Milano
<b>Comune</b>	Milano
<b>CAP</b>	20142
<b>Indirizzo</b>	Via Rimini 38
<b>Telefono</b>	02/82502342
<b>Email</b>	fondazioneicap@legalmail.it

**SETTORE DI ATTIVITÀ DELLA PARTECIPATA**

NOME DEL CAMPO	INDICAZIONI PER LA COMPILAZIONE
<b>Attività 1</b>	La Fondazione svolge una attività di coordinamento tra pubblico e privato per la realizzazione di progetti, iniziative e manifestazioni di carattere culturale, in particolare nel settore ambientale e nello specifico nel settore idrico. Tra le finalità ha lo sviluppo dell'educazione ambientale, i temi connessi all'ambiente e alla sua sostenibilità in particolare l'Acqua comprendendo ogni azione e attività collegate.

**ULTERIORI INFORMAZIONI SULLA PARTECIPATA**

NOME DEL CAMPO	INDICAZIONI PER LA COMPILAZIONE
<b>Società in house</b>	NO
<b>Previsione nello statuto di limiti sul fatturato</b>	NO
<b>Società contenuta nell'allegato A al D.Lgs. n. 175/2016</b>	NO
<b>Società a partecipazione pubblica di diritto singolare (art.1, c. 4, lett. A)</b>	NO



NOME DEL CAMPO	INDICAZIONI PER LA COMPILAZIONE
Riferimento normativo società di diritto singolare	==
Società a controllo pubblico che adotta un sistema di contabilità analitica e separata per le attività oggetto di diritti speciali o esclusivi svolte insieme ad altre attività in regime di mercato	NO
Specificare se le regole per la contabilità separata sono dettate da:	NO
Società esclusa dall'applicazione dell'art. 4 con DPCM (art. 4, c. 9)	NO
Società esclusa dall'applicazione dell'art. 4 con provvedimento del Presidente della Regione o delle Prov. Autonome (art. 4, c. 9)	==
Riferimento normativo atto esclusione	==

### DATI DI BILANCIO PER LA VERIFICA TUSP

NOME DEL CAMPO	Anno 2024
Tipologia di attività svolta	Attività di coordinamento tra pubblico e privato per la realizzazione di progetti, iniziative e manifestazioni di carattere culturale
Numero medio di dipendenti	0
Numero dei componenti dell'organo di amministrazione	1
Compenso dei componenti dell'organo di amministrazione	Non è previsto un compenso
Numero dei componenti dell'organo di controllo	0

NOME DEL CAMPO	2024	2023	2022	2021	2020
Approvazione bilancio	SI	SI	SI	SI	SI
Risultato d'esercizio	€ -99.035	€ -50.384	€ -151.155	€ -102.296	€ -3.019

### Attività produttive di beni e servizi o Distretti tecnologici

NOME DEL CAMPO	2024	2023	2022
A1) Ricavi delle vendite e delle prestazioni	€ 0	€ 0	€ 0
A5) Altri Ricavi e Proventi	€ 0	€ 0	€ 0
di cui Contributi in conto esercizio	€ 0	€ 0	€ 0

### QUOTA DI POSSESSO (quota diretta e/o indiretta)

NOME DEL CAMPO	INDICAZIONI PER LA COMPILAZIONE
Tipologia di Partecipazione	Indiretta
Codice Fiscale Tramite	13187590156

NOME DEL CAMPO	INDICAZIONI PER LA COMPILAZIONE
Denominazione Tramite (organismo)	CAP HOLDING SPA
Quota detenuta dalla Tramite nella società	100 %

### QUOTA DI POSSESSO – TIPO DI CONTROLLO

NOME DEL CAMPO	INDICAZIONI PER LA COMPILAZIONE
Tipo di controllo	Nessuno

### INFORMAZIONI ED ESITO PER LA RAZIONALIZZAZIONE

NOME DEL CAMPO	INDICAZIONI PER LA COMPILAZIONE
Partecipazione ancora detenuta alla data di adozione del provvedimento	SI
Società controllata da una quotata	NO
CF della società quotata controllante	==
Denominazione della società quotata controllante	==
Attività svolta dalla Partecipata	Iniziative di carattere culturale
Descrizione dell'attività	Attività di coordinamento tra pubblico e privato per la realizzazione di progetti, iniziative e manifestazioni di carattere culturale
Quota % di partecipazione detenuta dal soggetto privato	==
Svolgimento di attività analoghe a quelle svolte da altre società (art.20, c.2 lett.c)	NO
Necessità di contenimento dei costi di funzionamento (art.20, c.2 lett.f)	NO
Necessità di aggregazione di società (art.20, c.2 lett.g)	NO
L'Amministrazione ha fissato, con proprio provvedimento, obiettivi specifici sui costi di funzionamento della partecipata? (art.19, c.5)	NO
Esito della ricognizione	SOCIETA' DA MANTENERE
Modalità (razionalizzazione)	==
Termine previsto per la razionalizzazione	==

**2.5 Indiretta 5 – NEUTALIA S.R.L. – C.F. 03842010120****DATI ANAGRAFICI DELLA PARTECIPATA**

NOME DEL CAMPO	INDICAZIONI PER LA COMPILAZIONE
Codice Fiscale	03842010120
Denominazione	<b>NEUTALIA S.r.l.</b>
Anno di costituzione della società	2021
Forma giuridica	Società a responsabilità limitata
Stato della società	attiva
Società con azioni quotate in mercati regolamentati	NO
Società che ha emesso strumenti finanziari quotati in mercati regolamentati (ex TUSP)	NO
La società è un GAL	NO
La società è una “Società benefit”	SI

**SEDE LEGALE DELLA PARTECIPATA**

NOME DEL CAMPO	INDICAZIONI PER LA COMPILAZIONE
Stato	Italia
Provincia	Varese
Comune	Busto Arsizio
CAP	21052
Indirizzo	Strada Comunale per Arconate 121
Telefono	0331/351560
Email	neutalia@pecplus.it

**SETTORE DI ATTIVITÀ DELLA PARTECIPATA**

NOME DEL CAMPO	INDICAZIONI PER LA COMPILAZIONE
Attività 1	38.21.09- Trattamento e smaltimento di altri rifiuti non pericolosi

**ULTERIORI INFORMAZIONI SULLA PARTECIPATA**

NOME DEL CAMPO	INDICAZIONI PER LA COMPILAZIONE
Società in house	SI
Previsione nello statuto di limiti sul fatturato	SI

NOME DEL CAMPO	INDICAZIONI PER LA COMPILAZIONE
Società contenuta nell'allegato A al D.Lgs. n. 175/2016	NO
Società a partecipazione pubblica di diritto singolare (art.1, c. 4, lett. A)	NO
Riferimento normativo società di diritto singolare	==
La società adotta un sistema di contabilità analitica e separata per attività?	NO
Specificare se le regole per la contabilità separata sono dettate da:	
Società esclusa dall'applicazione dell'art. 4 con DPCM (art. 4, c. 9)	NO
Società esclusa dall'applicazione dell'art. 4 con provvedimento del Presidente della Regione o delle Prov. Autonome (art. 4, c. 9)	NO
Riferimento normativo atto esclusione	

#### DATI DI BILANCIO PER LA VERIFICA TUSP

NOME DEL CAMPO	Anno 2024
Tipologia di attività svolta	Attività produttive di beni e servizi
Numero medio di dipendenti	52
Numero dei componenti dell'organo di amministrazione	3
Compenso dei componenti dell'organo di amministrazione	compensi Presidente € 14.919 (non comprensivo di contributi per € 2.387)
Numero dei componenti dell'organo di controllo	5
Compenso dei componenti dell'organo di controllo	32.200

NOME DEL CAMPO	2024	2023	2022	2021	2020
Approvazione bilancio	SI	SI	SI	SI	
Risultato d'esercizio	€ 2.412.092	€ 1.407.526	€ 151.366	€ - 1.389.561	N.A

#### Attività produttive di beni e servizi o Distretti tecnologici

NOME DEL CAMPO	2024	2023	2022
A1) Ricavi delle vendite e delle prestazioni	€ 21.314.379	€ 18.269.433	€ 17.257.037
A5) Altri Ricavi e Proventi	€ 516.334	€ 1.061.593	€ 1.204.143
di cui Contributi in conto esercizio	€ 38.106	€ 245.080	€ 757.910

**QUOTA DI POSSESSO (quota diretta e/o indiretta)**

NOME DEL CAMPO	INDICAZIONI PER LA COMPILAZIONE
Tipologia di Partecipazione	Indiretta
Codice Fiscale Tramite	13187590156
Denominazione Tramite (organismo)	CAP HOLDING SPA
Quota detenuta dalla Tramite nella società	33 %

**QUOTA DI POSSESSO – TIPO DI CONTROLLO**

NOME DEL CAMPO	INDICAZIONI PER LA COMPILAZIONE
Tipo di controllo	Controllo analogo congiunto

**INFORMAZIONI ED ESITO PER LA RAZIONALIZZAZIONE**

NOME DEL CAMPO	INDICAZIONI PER LA COMPILAZIONE
Partecipazione ancora detenuta alla data di adozione del provvedimento	SI
Società controllata da una quotata	NO
CF della società quotata controllante	==
Denominazione della società quotata controllante	==
Partecipazione ancora detenuta alla data di adozione del provvedimento	NO
Attività svolta dalla Partecipata	Produzione di un servizio di interesse generale (Art. 4, c. 2, lett. a)
Descrizione dell'attività	Trattamento e smaltimento di altri rifiuti non pericolosi
Quota % di partecipazione detenuta dal soggetto privato	
Svolgimento di attività analoghe a quelle svolte da altre società (art.20, c.2 lett.c)	NO
Necessità di contenimento dei costi di funzionamento (art.20, c.2 lett.f)	NO
Necessità di aggregazione di società (art.20, c.2 lett.g)	NO
L'Amministrazione ha fissato, con proprio provvedimento, obiettivi specifici sui costi di funzionamento della partecipata? (art.19, c.5)	NO
Esito della ricognizione	SOCIETA' DA MANTENERE
Modalità (razionalizzazione)	==
Termine previsto per la razionalizzazione	==

**2.6 Indiretta 6 – ZEROC S.P.A. – C.F. 85004470150****DATI ANAGRAFICI DELLA PARTECIPATA**

NOME DEL CAMPO	INDICAZIONI PER LA COMPILAZIONE
Codice Fiscale	85004470150
Denominazione	<b>ZEROC S.P.A.</b>
Anno di costituzione della società	2002
Forma giuridica	Società per azioni
Stato della società	attiva
Società con azioni quotate in mercati regolamentati	NO
Società che ha emesso strumenti finanziari quotati in mercati regolamentati (ex TUSP)	NO
La società è un GAL	NO
La società è una “Società benefit”	NO

**SEDE LEGALE DELLA PARTECIPATA**

NOME DEL CAMPO	INDICAZIONI PER LA COMPILAZIONE
Stato	Italia
Provincia	MI
Comune	Sesto San Giovanni
CAP	20099
Indirizzo	VIA DANIELE MANIN 181
Telefono	02.89520876
Email	ZEROC@LEGALMAIL.IT

**SETTORE DI ATTIVITÀ DELLA PARTECIPATA**

NOME DEL CAMPO	INDICAZIONI PER LA COMPILAZIONE
Attività 1	38.21.09- Trattamento e smaltimento di altri rifiuti non pericolosi

**ULTERIORI INFORMAZIONI SULLA PARTECIPATA**

NOME DEL CAMPO	INDICAZIONI PER LA COMPILAZIONE
Società in house	SI
Previsione nello statuto di limiti sul fatturato	SI
Società contenuta nell'allegato A al D.Lgs. n. 175/2016	NO
Società a partecipazione pubblica di diritto singolare (art.1, c. 4, lett. A)	NO

NOME DEL CAMPO	INDICAZIONI PER LA COMPILAZIONE
Riferimento normativo società di diritto singolare	==
La società adotta un sistema di contabilità analitica e separata per attività?	NO
Specificare se le regole per la contabilità separata sono dettate da:	
Società esclusa dall'applicazione dell'art. 4 con DPCM (art. 4, c. 9)	NO
Società esclusa dall'applicazione dell'art. 4 con provvedimento del Presidente della Regione o delle Prov. Autonome (art. 4, c. 9)	NO
Riferimento normativo atto esclusione	==

### DATI DI BILANCIO PER LA VERIFICA TUSP

NOME DEL CAMPO	Anno 2024
Tipologia di attività svolta	Attività produttive di beni e servizi
Numero medio di dipendenti	25
Numero dei componenti dell'organo di amministrazione	3
Compenso dei componenti dell'organo di amministrazione	€ 26.002
Numero dei componenti dell'organo di controllo	3
Compenso dei componenti dell'organo di controllo	€ 33.280

NOME DEL CAMPO	2024	2023	2022	2021	2020
Approvazione bilancio	SI	SI	SI	SI	SI
Risultato d'esercizio	€ 72.458	€ -480.125	€ -592.906	€ 160.029	€ 167.076

### Attività produttive di beni e servizi o Distretti tecnologici

NOME DEL CAMPO	2024	2023	2022
A1) Ricavi delle vendite e delle prestazioni	€ 1.226.528	€ 705.241	€ 0
A5) Altri Ricavi e Proventi	€ 1.775.729	€ 1.947.079	€ 1.450.125
di cui Contributi in conto esercizio	€ 0	€ 0	€ 0

**QUOTA DI POSSESSO (quota diretta e/o indiretta)**

NOME DEL CAMPO	INDICAZIONI PER LA COMPILAZIONE
Tipologia di Partecipazione	Indiretta
Codice Fiscale Tramite	13187590156
Denominazione Tramite (organismo)	CAP HOLDING SPA
Quota detenuta dalla Tramite nella società	80 %

**QUOTA DI POSSESSO – TIPO DI CONTROLLO**

NOME DEL CAMPO	INDICAZIONI PER LA COMPILAZIONE
Tipo di controllo	Controllo solitario – maggioranza dei voti esercitabili nell'assemblea ordinaria

**INFORMAZIONI ED ESITO PER LA RAZIONALIZZAZIONE**

NOME DEL CAMPO	INDICAZIONI PER LA COMPILAZIONE
Partecipazione ancora detenuta alla data di adozione del provvedimento	SI
Società controllata da una quotata	NO
CF della società quotata controllante	==
Denominazione della società quotata controllante	==
Attività svolta dalla Partecipata	Trattamento e smaltimento di altri rifiuti non pericolosi
Descrizione dell'attività	
Quota % di partecipazione detenuta dal soggetto privato	==
Svolgimento di attività analoghe a quelle svolte da altre società (art.20, c.2 lett.c)	NO
Necessità di contenimento dei costi di funzionamento (art.20, c.2 lett.f)	NO
Necessità di aggregazione di società (art.20, c.2 lett.g)	NO
L'Amministrazione ha fissato, con proprio provvedimento, obiettivi specifici sui costi di funzionamento della partecipata? (art.19, c.5)	NO
Esito della ricognizione	SOCIETA' DA MANTENERE
Modalità (razionalizzazione)	==
Termine previsto per la razionalizzazione	==



**RIEPILOGO DELLA RICOGNIZIONE DELLE PARTECIPAZIONI**

NOME PARTECIPATA	Diretta / indiretta	QUOTA DI PARTECIPAZIONE	ESITO DELLA RILEVAZIONE
<b><u>ASM Srl</u></b>	<b><u>Diretta</u></b>	<b><u>5,31%</u></b>	<b><u>DA MANTENERE</u></b>
AEMME LINEA DISTRIBUZIONE Srl	Indiretta	0,811368%	DA MANTENERE
AEMME LINEA AMBIENTE Srl	Indiretta	0,88677%	DA MANTENERE
NEUTALIA	Indiretta	0,026550%	DA MANTENERE
<b><u>CAP HOLDING Spa</u></b>	<b><u>Diretta</u></b>	<b><u>0,1536%</u></b>	<b><u>DA MANTENERE</u></b>
CAP EVOLUTION Srl	Indiretta	0,1536%	DA MANTENERE
PAVIA ACQUE Scarl	Indiretta	0,015514%	DA MANTENERE
ROCCA BRIVIO SFORZA Srl in liquidazione	Indiretta	0,078397%	IN LIQUIDAZIONE
FONDAZIONE CAP	Indiretta	0,1536%	DA MANTENERE
NEUTALIA	Indiretta	0,050688%	DA MANTENERE
ZEROC	Indiretta	0,122880%	DA MANTENERE